ZMĚNA Č. 15 ÚPO KÁJOV

VYMEZUJÍCÍ HRANICE A LIMITY VYUŽITÍ ÚZEMÍ

- HRANICE SPRÁVNÍHO ÚZEMÍ OBCE
- HRANICE ÚZEMÍ ŘEŠENÉHO ZMĚNOU
- HRANICE ZASTAVITELNÝCH PLOCH
- D1 — DOPRAVNÍ KORIDOR - PRO UMÍSTĚNÍ VLTAVSKÉ CYKLOSTEZKY - VYMEZENÝ NAD PLOCHAMI S ROZDÍLNÝM ZPŮSOBEM VYUŽITÍ - BEZ ZÁBORU
- HRANICE LOKALIT
- HRANICE BPEJ

PŮDNÍ FOND

- III. TŘÍDA OCHRANY ZPF
- MELIORACE

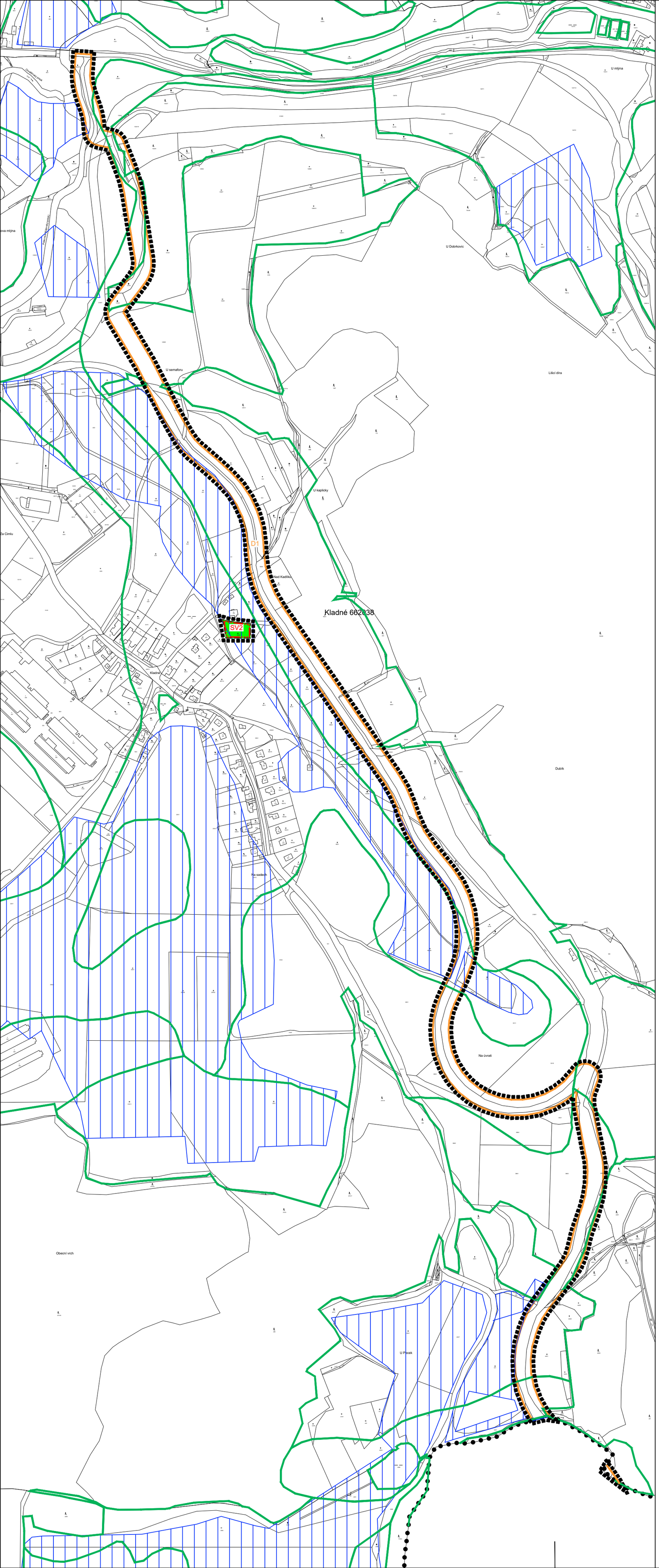

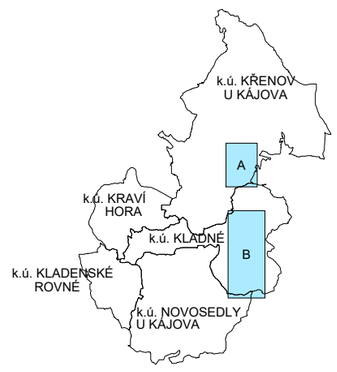

ZMĚNA Č. 15 ÚPO KÁJOV

ODŮVODNĚNÍ	VÝKRES PŘEDPOKLÁDANÝCH ZÁBORŮ PŮDNÍCH FONDŮ

PROJEKTOVÝ ATELIÉR AD s.r.o.
ING. ARCH. JAROSLAV DANĚK

HUSOVA 4, Č. BUDĚJOVICE, 370 01, TEL. 387 311 238, 605 277 998
www.atelierad.cz, atelierad@atelierad.cz, IČ 25194771, DIČ CZ25194771

RAZÍTKO A PODPIS:

ZPRACOVATEL:	ING. ARCH. JAROSLAV DANĚK
KRESLIL:	ING. TEREZA POUZAROVÁ
ČÍSLO ZAKÁZKY:	36/2024
DATUM:	BŘEZEN 2025
MĚŘÍTKO:	1 : 5000

ČÍSLO VÝKRESU:	ČÍSLO PARÉ:
5B	1

ZÁZNAM O ÚČINNOSTI

DATUM NABYTÍ ÚČINNOSTI	
POŘIZOVATEL	SPRÁVNÍ ORGÁN, KTERÝ ÚPD VYDAL
OBECNÍ ÚŘAD KÁJOV	ZASTUPITELSTVO OBCE KÁJOV
ING. ARCH. JINDŘIŠKA KUPCOVÁ Oprávněná osoba pořizovatele	
RAZÍTKO A PODPIS:	RAZÍTKO A PODPIS: