Územní plán Brloh

katastrální území: Jaronín, Jaronín-Kuklov, Brloh pod Kletí, Rojšín, Janské Údolí

KOORDINAČNÍ VÝKRES

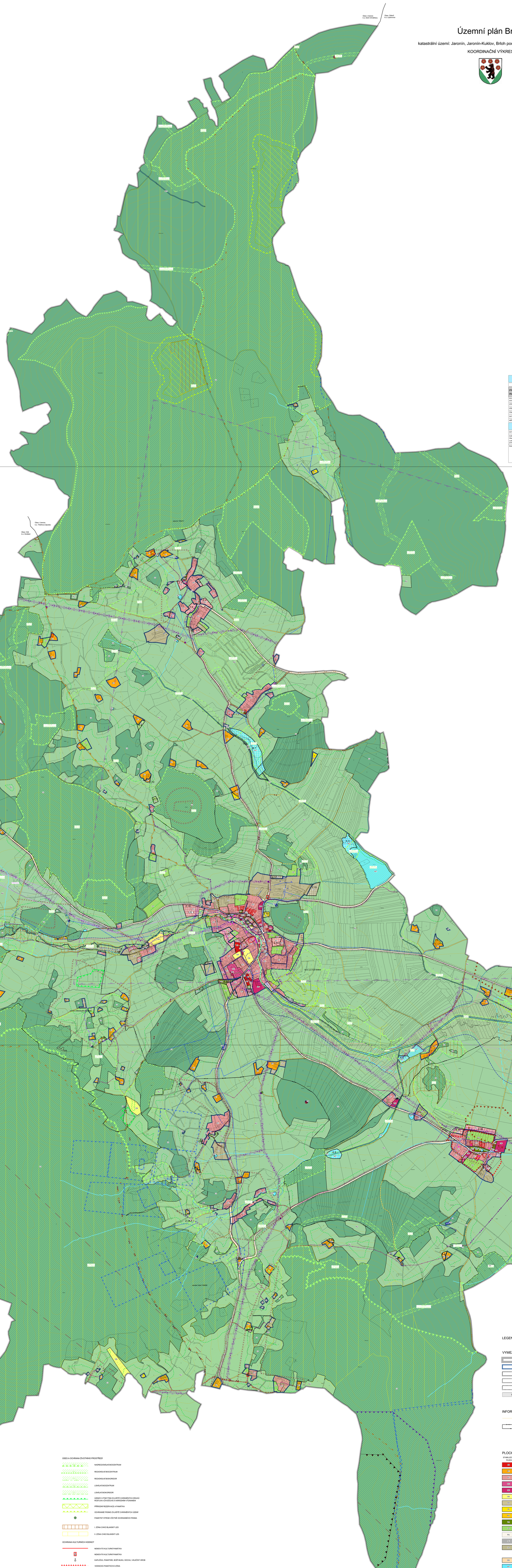

KLAĎ LISTŮ

C
B
A

Územní plán Brloh	
ODŮVODNĚNÍ	KOORDINAČNÍ VÝKRES
PROJEKTOVÝ ATELIÉR AD s.r.o. ING. ARCH. JAROSLAV DANĚK HUSOVA 4, Č. BUDĚJOVICE, 370 01, TEL.: 387 311 238, 605 277 998 www.atelierad.cz, atelierad@atelierad.cz, IČ: 25194771, DIČ: CZ25194771	RAZÍTKA A PODPISY:
ZPRACOVATEL: ING. ARCH. DOMINIK DANĚK	
KRESLIL: ING. ARCH. DOMINIK DANĚK	
ČÍSLO ZAKÁZKY: 30_2020 / DATUM: ZÁŘÍ 2023 / MĚŘÍTKO: 1 : 5 000	ČÍSLO VÝKRESU: 4C / ČÍSLO PARÉ: 1
ZÁZNAM O ÚČINNOSTI	
DATUM NABYTÍ ÚČINNOSTI:	
POŘIZOVATEL: Obecní úřad Brloh Ludmila Borovková pověřený pořizovatel na základě uzavřené smlouvy s obcí Brloh	SPRÁVNÍ ORGÁN, KTERÝ ÚPD VYDAL: ZASTUPITELSTVO OBCE BRLOH
RAZÍTKO A PODPIS:	RAZÍTKO A PODPIS:

KLAĎ LISTŮ

C
B
A

Územní plán Brloh	
ODŮVODNĚNÍ	KOORDINAČNÍ VÝKRES
PROJEKTOVÝ ATELIÉR AD s.r.o. ING. ARCH. JAROSLAV DANĚK HUSOVA 4, Č. BUDĚJOVICE, 370 01, TEL.: 387 311 238, 605 277 998 www.atelierad.cz, atelierad@atelierad.cz, IČ: 25194771, DIČ: CZ25194771	RAZÍTKA A PODPISY:
ZPRACOVATEL: ING. ARCH. DOMINIK DANĚK	
KRESLIL: ING. ARCH. DOMINIK DANĚK	
ČÍSLO ZAKÁZKY: 30_2020 / DATUM: ZÁŘÍ 2023 / MĚŘÍTKO: 1 : 5 000	ČÍSLO VÝKRESU: 4B / ČÍSLO PARÉ: 1
ZÁZNAM O ÚČINNOSTI	
DATUM NABYTÍ ÚČINNOSTI:	
POŘIZOVATEL: Obecní úřad Brloh Ludmila Borovková pověřený pořizovatel na základě uzavřené smlouvy s obcí Brloh	SPRÁVNÍ ORGÁN, KTERÝ ÚPD VYDAL: ZASTUPITELSTVO OBCE BRLOH
RAZÍTKO A PODPIS:	RAZÍTKO A PODPIS:

LIMITY VYUŽITÍ ÚZEMÍ

- OCHRANNÉ PÁSMO SILNICE
- VZDÁLENOST 50 m OD OKRAJE LESA
- HRANICE ZÁPLAVOVÉHO ÚZEMÍ Q_{100}
- HRANICE ZÁPLAVOVÉHO ÚZEMÍ - AKTIVNÍ ZÓNA
- HRANICE NEJVYŠŠÍ ZAZNAMENANÉ POVODNĚ
- OCHRANNÉ PÁSMO ZDROJE I. STUPNĚ
- OCHRANNÉ PÁSMO ZDROJE II. STUPNĚ
- OCHRANNÉ PÁSMO ELEKTRICKÉHO VEDENÍ
- CHRÁNĚNÉ LOŽISKOVÉ ÚZEMÍ
- LOŽISKO NEROSTNÝCH SUROVIN - VÝHRADNÍ LOŽISKO
- PODDOLOVANÉ ÚZEMÍ
- OCHRANNÉ PÁSMO LETIŠTĚ - VZLETOVÉHO A PŘIBLIŽOVACÍHO PROSTORU
- OCHRANNÉ PÁSMO VOJENSKÉHO ÚJEZDU BOLETICE - ŠÍŘE 1 KM VNĚ OD HRANICE ÚJEZDU
- OCHRANNÉ PÁSMO ZEMĚDĚLSKÉHO AREÁLU - STANOVENÉ
- OCHRANNÉ PÁSMO RADIORELÉOVÉ TRASY

CELÉ SPRÁVNÍ ÚZEMÍ OBCE JE SITUOVÁNO V OCHRANNÉM PÁSMU RADIOLOKÁTORU ČESKÉ BUDĚJOVICE
CELÉ SPRÁVNÍ ÚZEMÍ OBCE SE NACHÁZÍ V LETECKÉM KORIDORU
CELÉ SPRÁVNÍ ÚZEMÍ OBCE SE NACHÁZÍ VE VYMEZENÉM ÚZEMÍ MINISTERSTVA OBRANY ČR.
CELÉ SPRÁVNÍ ÚZEMÍ OBCE SE NACHÁZÍ V EVL BLANSKÝ LES
CELÉ SPRÁVNÍ ÚZEMÍ OBCE SE NACHÁZÍ V CHKO BLANSKÝ LES
KATASTRÁLNÍ ÚZEMÍ JARONÍN SE NACHÁZÍ V ZRANITELNÉ OBLASTI POVRCHOVÝCH A PODZEMNÍCH VOD

LEGENDA

VYMEZUJÍCÍ HRANICE

- ŘEŠENÉ ÚZEMÍ
- ZASTAVĚNÉ ÚZEMÍ
- Z.1 ZASTAVITELNÁ PLOCHA
- P.1 PLOCHA PŘESTAVBY
- K.1 PLOCHA ZMĚN V KRAJINĚ
- US.1 PLOCHY A KORIDORY PODMÍNĚNÉ ZPRACOVÁNÍM ÚZEMNÍ STUDIE

INFORMATIVNÍ ÚDAJE

- VRSTEVNICE
- KÚ KATASTRÁLNÍ ÚZEMÍ

PLOCHY S ROZDÍLNÝM ZPŮSOBEM VYUŽITÍ

STABILIZOVANÉ PLOCHY	PLOCHY ZMĚN	
BI		BYDLENÍ HROMADNÉ
BV	BV	BYDLENÍ VENKOVSKÉ
SV	SV	SMÍŠENÉ OBYTNÉ VENKOVSKÉ
OV		OBČANSKÉ VYBAVENÍ - VEŘEJNÉ
OK	OK	OBČANSKÉ VYBAVENÍ - KOMERČNÍ
OS		OBČANSKÉHO VYBAVENÍ - SPORT
OH		OBČANSKÉHO VYBAVENÍ - HŘBITOVY
RI	RI	REKREACE INDIVIDUÁLNÍ
RH		REKREACE HROMADNÁ - REKREAČNÍ AREÁLY
NZ	NZ	ZELEŇ - PARKY A PARKOVĚ UPRAVENÉ PLOCHY
ZZ	ZZ	ZELEŇ - ZAHRADY A SADY
PU	PU	VEŘEJNÁ PROSTRANSTVÍ VŠEOBECNÁ
VL		VÝROBA LEHKÁ
VZ	VZ	VÝROBA ZEMĚDĚLSKÁ A LESNICKÁ
	VE	VÝROBA ENERGIE Z OBNOVITELNÝCH ZDROJŮ
DS		DOPRAVA SILNIČNÍ
WT	WT	VODNÍ A VODNÍCH TOKŮ
TW	TW	VODNÍ HOSPODÁŘSTVÍ
TE		ENERGETIKA
TS		ELEKTRONICKÉ KOMUNIKACE
TO		NAKLÁDÁNÍ S ODPADY
LE	LE	LESNÍ VŠEOBECNÉ
NV		PŘÍRODNÍ VŠEOBECNÉ

DOPRAVNÍ INFRASTRUKTURA

- SILNICE II. A III. TŘÍDY
- MÍSTNÍ A ÚČELOVÉ KOMUNIKACE
- CYKLOTRASA
- HYPOSTEZKA
- TURISTICKÁ TRASA

TECHNICKÁ INFRASTRUKTURA

- NÁVRH KORIDORU TECHNICKÉ INFRASTRUKTURY - PLYNOVODŮ
- DN219p11 VTL plynovod Smeděč - Brloh, nadmístního významu

ENERGETICKÉ ŘEŠENÍ

- EL. VEDENÍ VVN 22 kV
- TRAFOSTANICE

SPOJE A INFORMATIKA

- RADIORELÉOVÁ TRASA
- TELEKOMUNIKAČNÍ KABEL
- ELEKTRONICKÉ KOMUNIKAČNÍ ZAŘÍZENÍ

VODOHOSPODÁŘSKÉ ŘEŠENÍ

- SUCHÝ POLDR - NÁVRH
- VODOVOD
- VODOVOD - NÁVRH
- OTEVŘENÁ VODOTEČ
- ZATRUBNĚNÁ VODOTEČ
- VODNÍ ZDROJ
- VODOJEM
- KANALIZACE
- KANALIZACE - NÁVRH

ÚSES A OCHRANA ŽIVOTNÍHO PROSTŘEDÍ

- NADREGIONÁLNÍ BIOCENTRUM
- REGIONÁLNÍ BIOCENTRUM
- REGIONÁLNÍ BIOKORIDOR
- LOKÁLNÍ BIOCENTRUM
- LOKÁLNÍ BIOKORIDOR
- ÚZEMÍ S VÝSKYTEM ZVLÁŠTĚ CHRÁNĚNÝCH DRUHŮ ROSTLIN A ZVÍŘECHŮ S NÁRODNÍM VÝZNAMEM
- PŘÍRODNÍ REZERVACE A PAMÁTKA
- OCHRANNÉ PÁSMO ZVLÁŠTĚ CHRÁNĚNÝCH ÚZEMÍ
- PAMÁTNÝ STROM VČETNĚ OCHRANNÉHO PÁSMA
- I. ZÓNA CHKO BLANSKÝ LES
- II. ZÓNA CHKO BLANSKÝ LES

OCHRANA KULTURNÍCH HODNOT

- NEMOVITÁ KULTURNÍ PAMÁTKA
- NEMOVITÁ KULTURNÍ PAMÁTKA
- KAPLIČKA, PAMÁTNÍK, BOŽÍ MUKA, SOCHA, VÁLEČNÝ HROB
- VESNICKÁ PAMÁTKOVÁ ZÓNA
- URBANISTICKY HODNOTNÁ ČÁST ÚZEMÍ
- ARCHITEKTONICKY HODNOTNÉ STAVBY
- ÚZEMÍ S ARCHEOLOGICKÝMI NÁLEZY

CELÉ ŘEŠENÉ ÚZEMÍ JE ÚZEMÍM S ARCHEOLOGICKÝMI NÁLEZY

KLAĎ LISTŮ

C
B
A

Územní plán Brloh	
ODŮVODNĚNÍ	KOORDINAČNÍ VÝKRES
PROJEKTOVÝ ATELIÉR AD s.r.o. ING. ARCH. JAROSLAV DANĚK HUSOVA 4, Č. BUDĚJOVICE, 370 01, TEL.: 387 311 238, 605 277 998 www.atelierad.cz, atelierad@atelierad.cz, IČ: 25194771, DIČ: CZ25194771	RAZÍTKA A PODPISY:
ZPRACOVATEL: ING. ARCH. DOMINIK DANĚK	
KRESLIL: ING. ARCH. DOMINIK DANĚK	
ČÍSLO ZAKÁZKY: 30_2020 / DATUM: ZÁŘÍ 2023 / MĚŘÍTKO: 1 : 5 000	ČÍSLO VÝKRESU: 4A / ČÍSLO PARÉ: 1
ZÁZNAM O ÚČINNOSTI	
DATUM NABYTÍ ÚČINNOSTI:	
POŘIZOVATEL: Obecní úřad Brloh Ludmila Borovková pověřený pořizovatel na základě uzavřené smlouvy s obcí Brloh	SPRÁVNÍ ORGÁN, KTERÝ ÚPD VYDAL: ZASTUPITELSTVO OBCE BRLOH
RAZÍTKO A PODPIS:	RAZÍTKO A PODPIS: