

Dopravně inženýrské opatření:

## Brolh náves, obnova - NN

Zadavatel: **FEBAST s.r.o.**  
 Zhotovitel: **Jaromír Feller - 605 488 581**  
 Vypracoval: **Michal Jelinek** Dne: **03/2023** Verze: **1**  
 Email: **info@dioprojekty.cz** Formát: **A3** Počet listů: **1./5**  
 Telefon: **+420 608 860 895** Poznámka: **Etapa 1**

Objednatel PD DIO:

**JANEV** dopravní značení  
 Jan Nejšimal - JANEV  
 Chyňovská 852  
 391 11 Pláná nad Lučiní  
 Pracovním Ph: +420 370 01 Česká Budějovice  
 tel: 777 22 534 www.janev.cz

Zhotovitel PD DIO:

**DIOPROJEKTY**  
 Michal Jelinek DIOPROJEKTY.cz

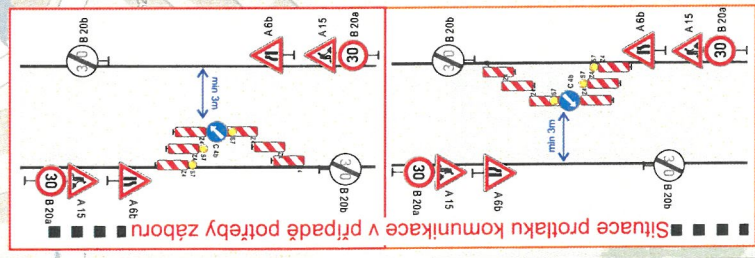
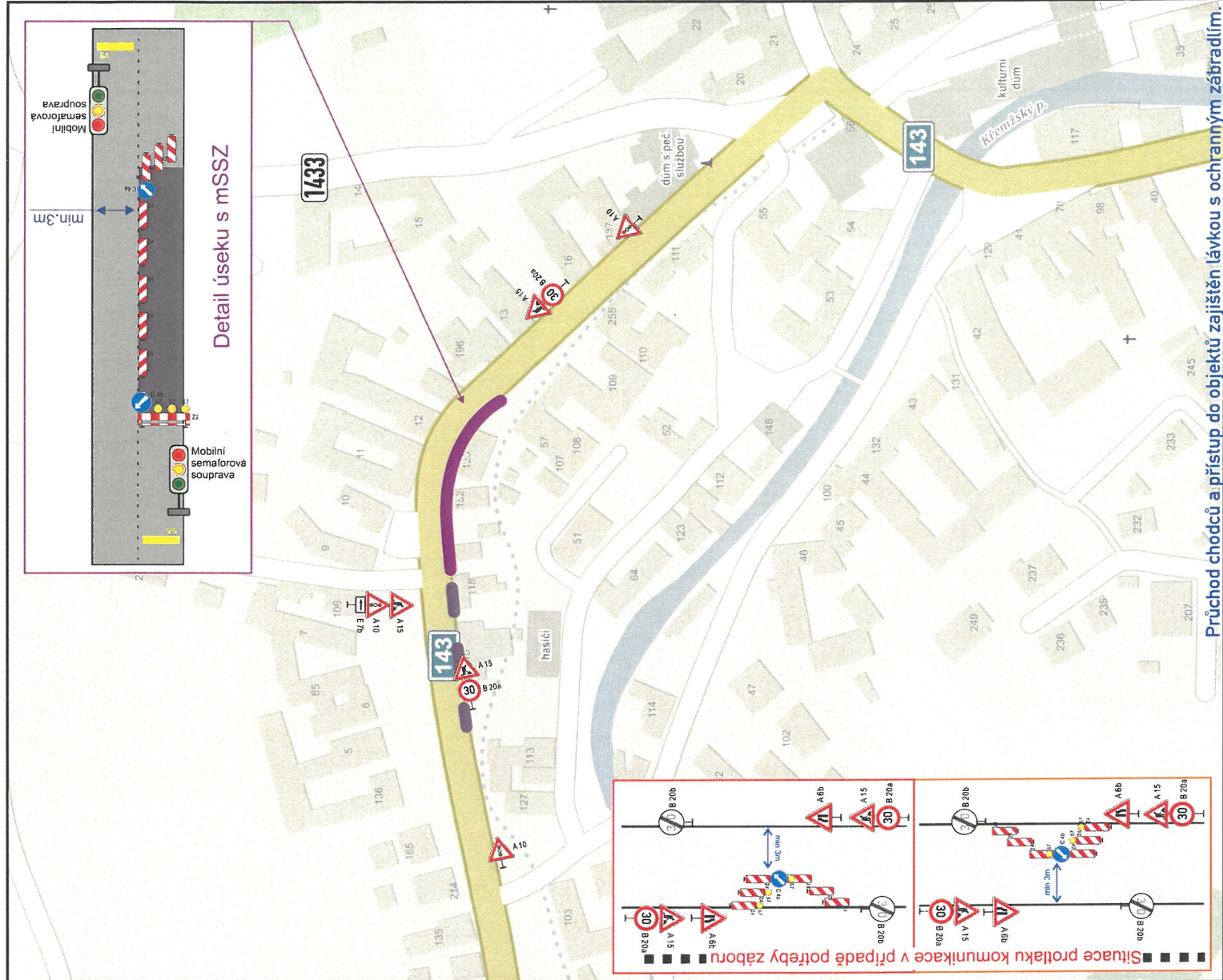
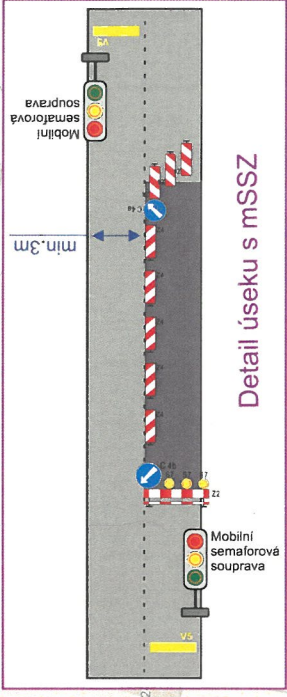
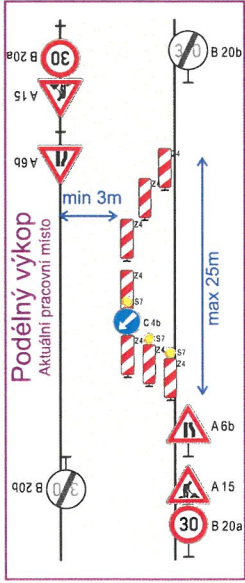

**dopravní značení**  
**JANEV**  
 Jan Nejšimal - JANEV  
 Cihynská 852  
 391 11 Plzeň nad Lužnicí  
 Pracoviště: Plochá 85, 370 01 Česká Budejovice  
 tel. 777 227 534, www.janev.cz

**DIOPROJEKT**  
 Michal Jelínek DIOPROJEKT.cz

**Dopravně inženýrské opatření:**

**Brolh náves, obnova - NN**

Zadavatel: **FEBAST s.r.o.**  
 Zhotovitel: **Jaromír Feiler - 605 488 581**  
 Vypracoval: **Michal Jelínek** Dne: **03/2023** Verze: **1**  
 Email: **info@dioprojekt.cz** Formát: **A3** Počet listů: **2 / 5**  
 Telefon: **+420 608 860 896** Poznámka: **Etapa 2**

Objednatel: PD DIO

**dopravní značení**  
**JANEV**  
 Jan Nejšimal - JANEV  
 Cihynovská 852  
 391 11 Planá nad Lužnicí  
 Pracovním Ploš 85, 370 01 Česká Budějovice  
 tel. 777 227 554, www.janev.cz

Zhotovitel: PD DIO  
**DIOPROJEKTY**  
 Michal Jelínek DIOPROJEKTY.cz

Dopravně inženýrské opatření:  
**Brolh náves, obnova - NN**  
 Zadavatel: **FEBAST s.r.o.**  
 Zhotovitel: **Jaromír Feller - 605 488 581**  
 Vypracoval: Michal Jelínek Dne: 03/2023 Verze: 1  
 Email: info@dioprojekty.cz Formát: A3 Počet listů: 3./5  
 Telefon: +420 608 860 896 Poznámka: **Etapa 3**

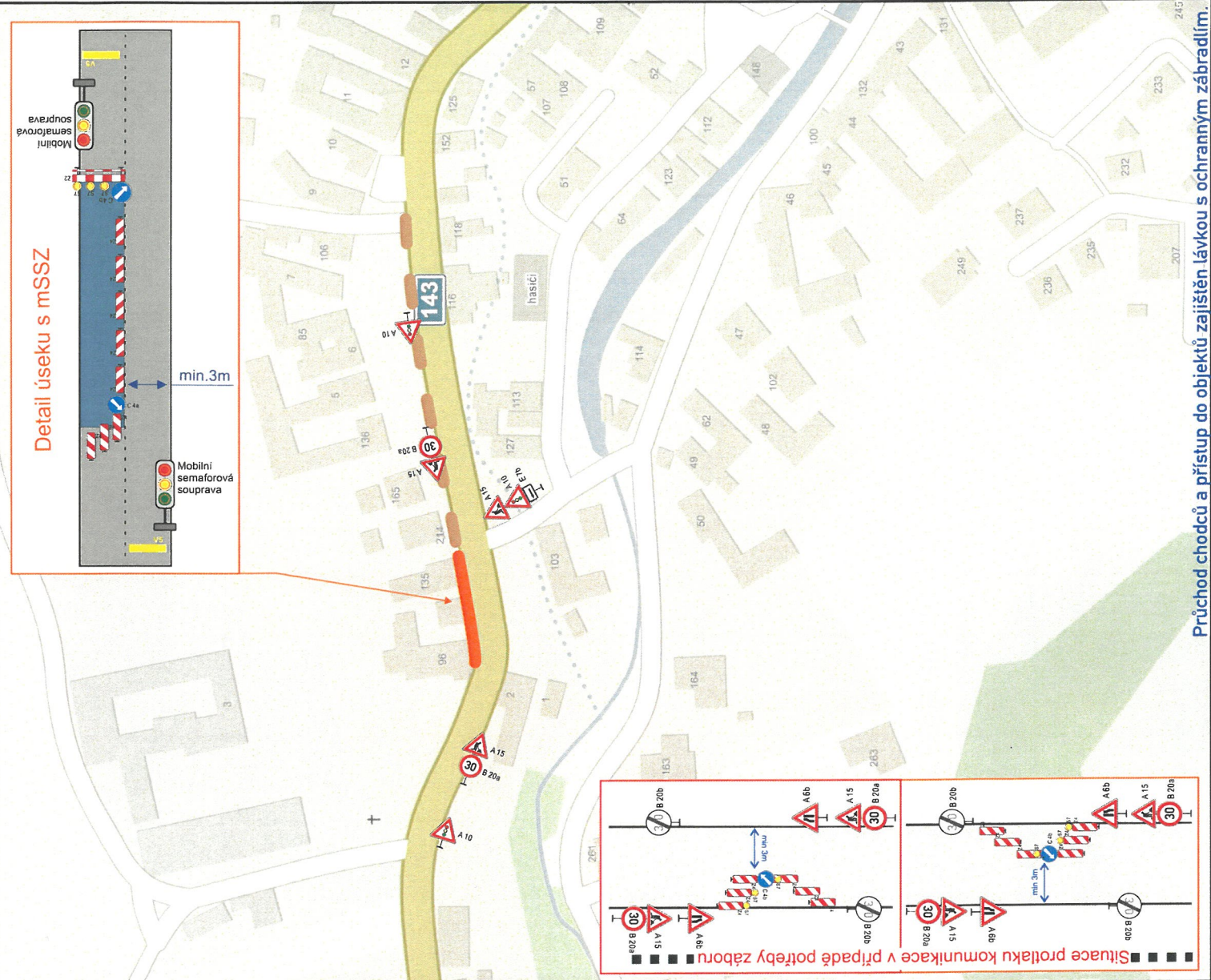
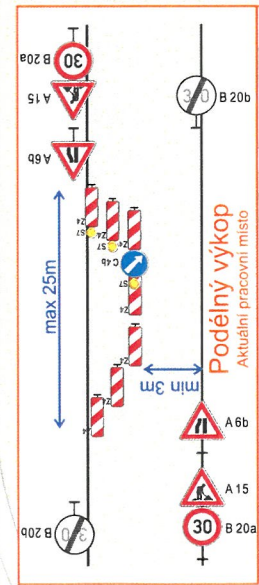

Průchod chodců a přístup do objektů zajištěn lávkou s ochranným zábradlím.

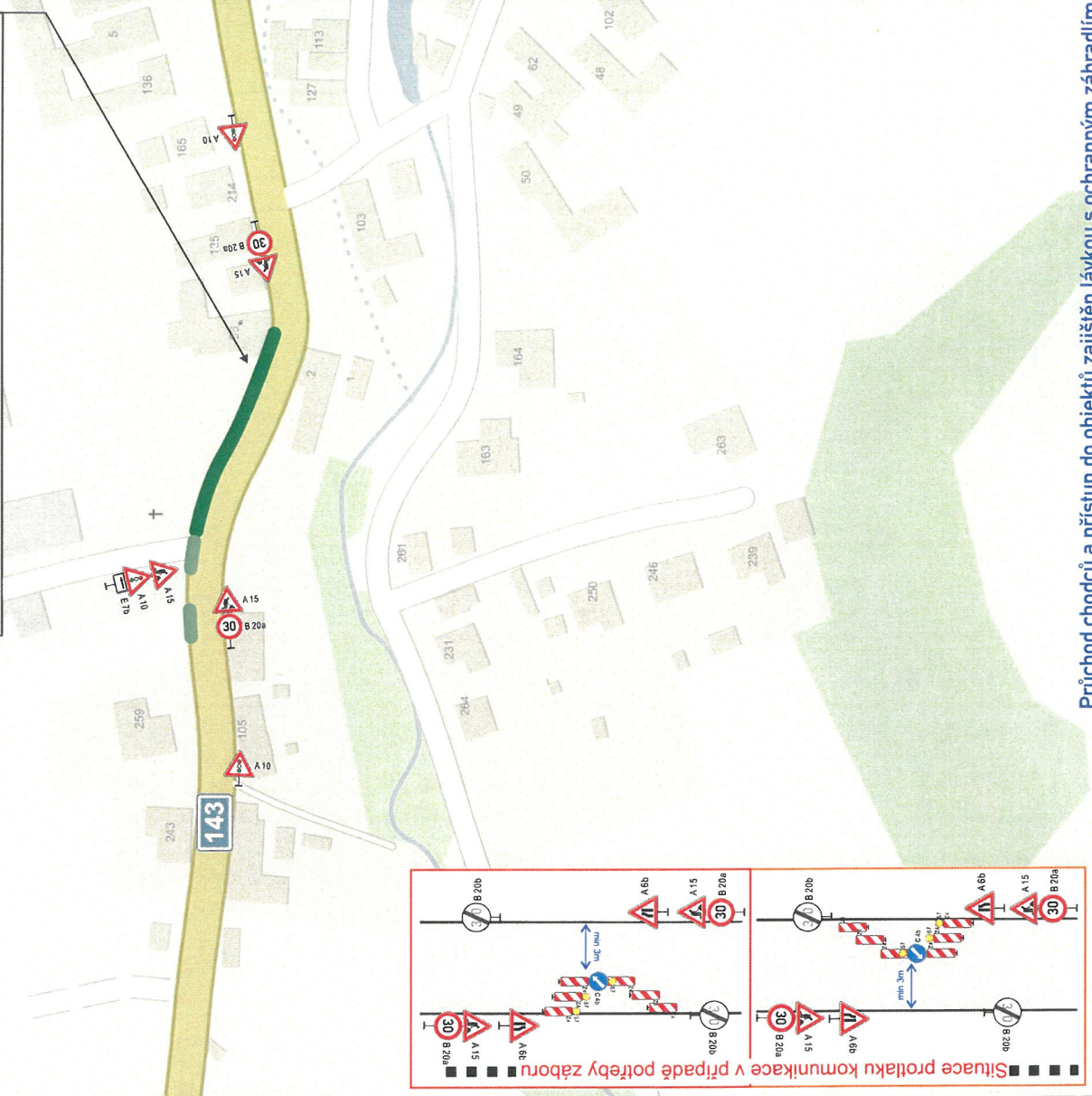
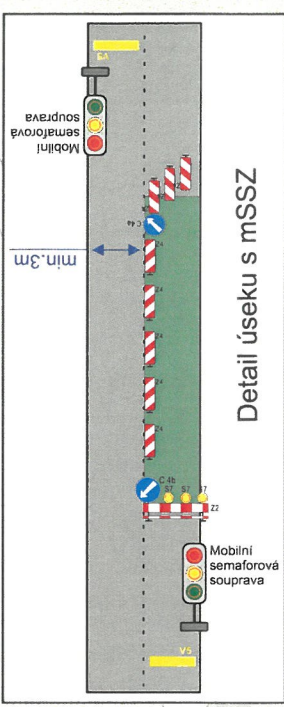
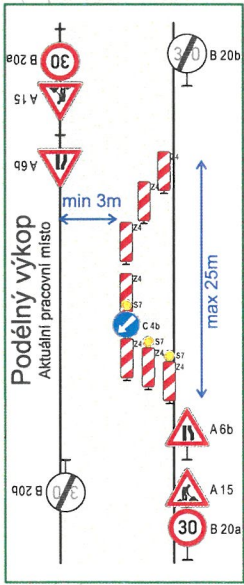

**dopravní značení**  
**JANEV**  
 Jan Nejšimal - JANEV  
 Cynovská 852  
 391 11 Planá nad Lužnicí  
 Pracoviště: Plochá 85, 370 01 České Budějovice  
 IČ: 777 227 534, www.janev.cz

**Zhotovitel: PD DIO**  
**DIOPROJEKTY**  
 Michal Jelínek, DIOPROJEKTY.cz

**Dopravně inženýrské opatření:**  
**Broth náves, obnova - NN**  
 Zadavatel: **FEBAST s.r.o.**  
 Zhotovitel: **Jaromír Feiler - 605 488 581**  
 Vypracoval: **Michal Jelínek** Dne: 03/2023 Verze: 1  
 Email: [info@dioprojekty.cz](mailto:info@dioprojekty.cz) Formát: A3 Počet listů: 4 / 5  
 Telefon: +420 608 860 895 Poznámka: **Etapa 4**

### Etapa 5

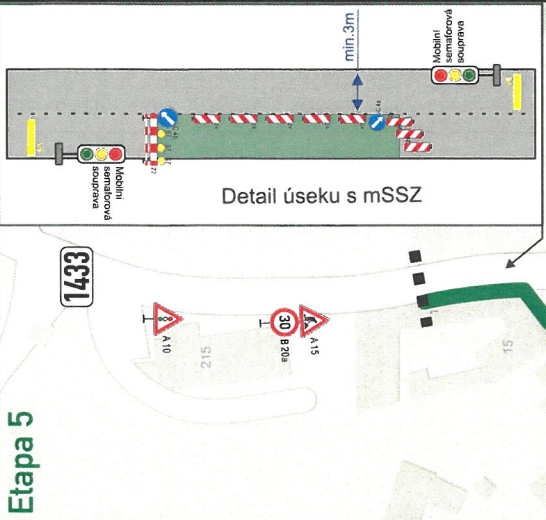

### Etapa MK

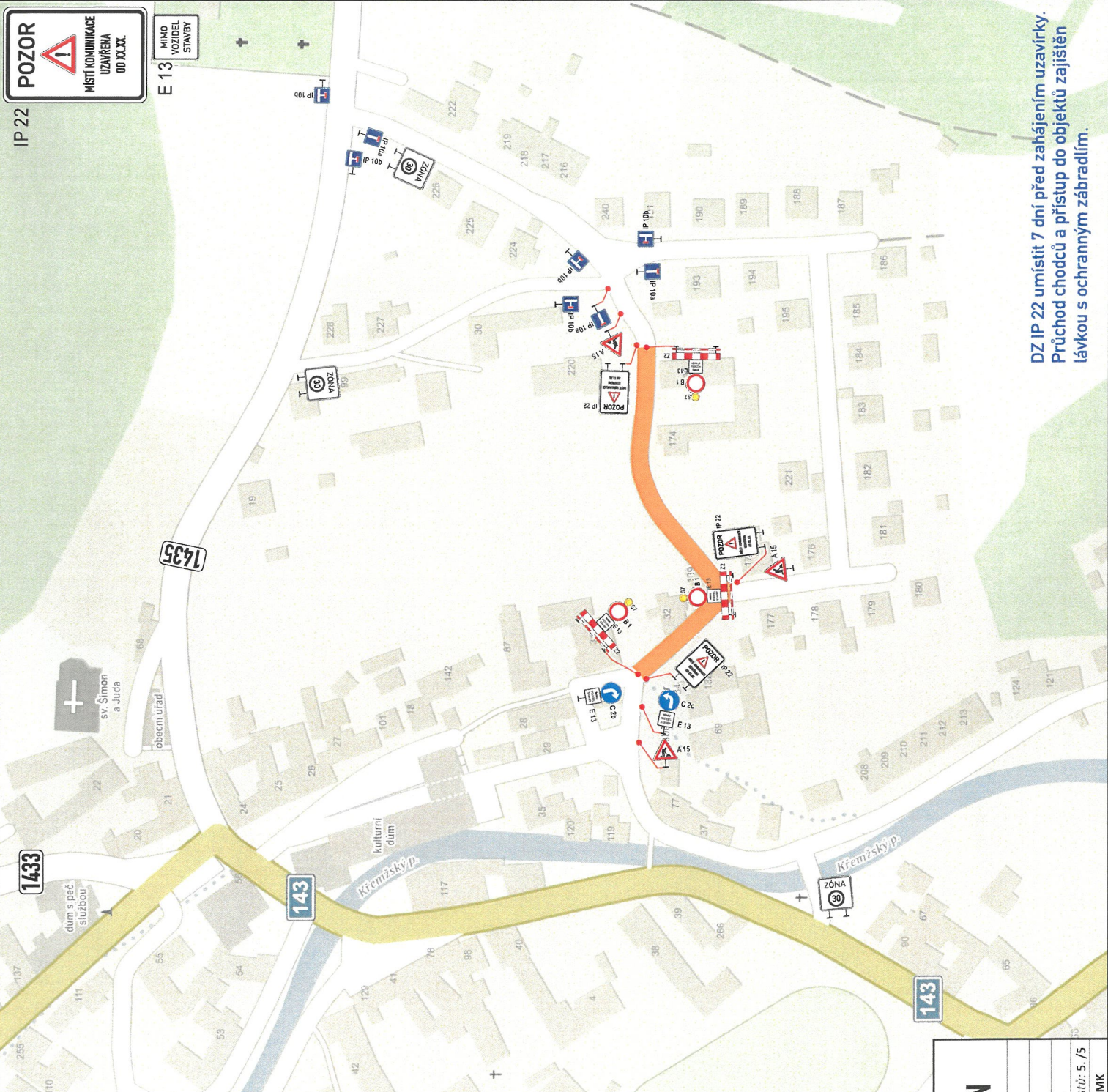

**DZ IP 22** umístit 7 dní před zahájením uzavírky.  
Průchod chodců a přístup do objektů zajištěn lávkou s ochranným zábradlím.

Objednatel: PD DIO

**dopravní značení**  
**JANEV**  
 Jan Nejšimal - JANEV  
 Chýnovská 82  
 391 11 Planá nad Lužnicí  
 Pracovna Planá 85, 370 01 České Budějovice  
 IČ: 177 227 554, www.janev.cz

Zhotovitel: PD DIO

**DIOPROJEKTY**  
 Michal Jelinek DIOProjekty.cz

**Dopravně inženýrské opatření:**

**Brolh náves, obnova - NN**

Zadavatel: **FEBAST s.r.o.**

Zhotovitel: **Jaromír Feller - 605 488 581**

Vypracoval: **Michal Jelinek** Dne: 03/2023 Verze: 1  
 Email: [info@dioprojekty.cz](mailto:info@dioprojekty.cz) Formát: A3 Počet listů: 5./5  
 Telefon: +420 608 860 896 Poznámka: **Etapa 5 + Etapa MK**