Územní plán Brloh

katastrální území: Jaronín, Jaronín-Kuklov, Brloh pod Kletí, Rojšín, Janské Údolí

VÝKRES PŘEDPOKLÁDANÝCH ZÁBORŮ PŮDNÍHO A LESNÍHO FONDU

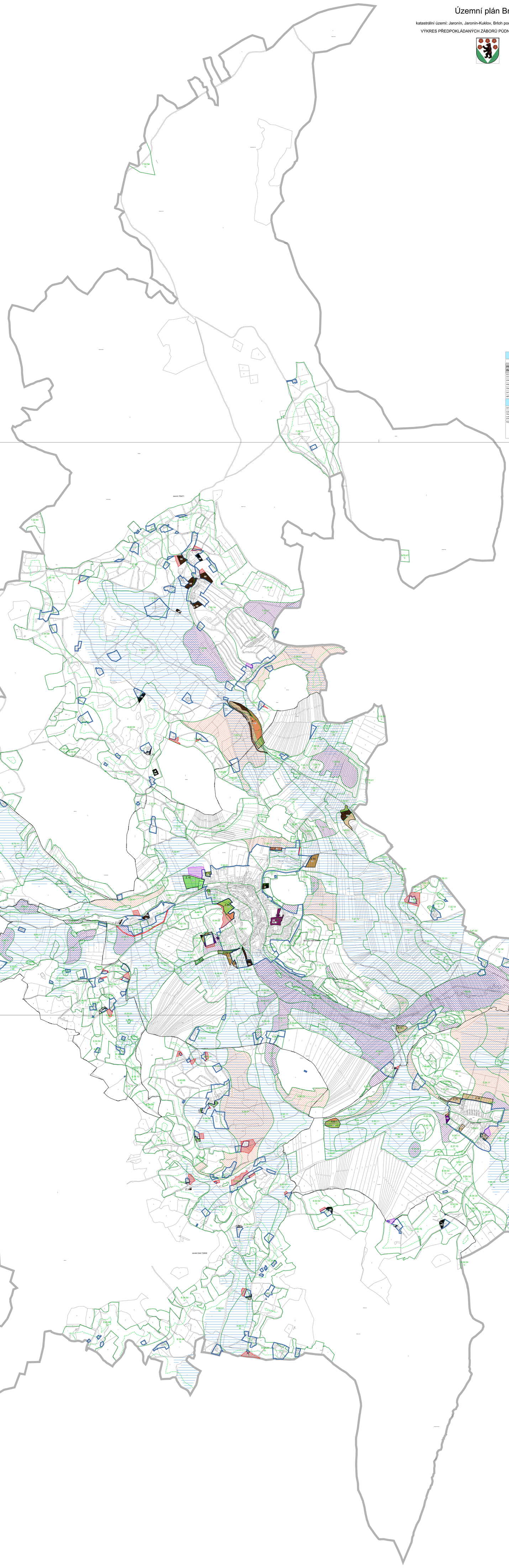

KLAD LISTŮ

C
B
A

Územní plán Brloh	
ODŮVODNĚNÍ	VÝKRES PŘEDPOKLÁDANÝCH ZÁBORŮ PŮDNÍHO A LESNÍHO FONDU
PROJEKTOVÝ ATELIÉR AD s.r.o. ING. ARCH. JAROSLAV DANĚK HUSOVA 4, Č. BUDĚJOVICE, 370 01, TEL.: 387 311 236, 605 277 998 www.ateliered.cz, ateliered@ateliered.cz, IČ 25194771, DIČ CZ25194771	RAZÍTKO A PODPIS:
ZPRACOVATEL: ING. ARCH. DOMINIK DANĚK	
KRESLIL: ING. ARCH. DOMINIK DANĚK	
ČÍSLO ZAKÁZKY: 30_2020 / ČÍSLO VÝKRESU: 5C / ČÍSLO PARÉ: 1	
DATUM: ČERVENEC 2025	
MĚŘÍTKO: 1 : 5 000	
ZÁZNAM O ÚČINNOSTI	
DATUM NABYTÍ ÚČINNOSTI:	
POŘIZOVATEL: Obecní úřad Brloh Ludmila Borešková pověřený pořizováním na základě uzavřené smlouvy o výkonu činnosti	SPRÁVNÍ ORGÁN, KTERÝ ÚPD VYDAL: ZASTUPITELSTVO OBCE BRLOH
RAZÍTKO A PODPIS:	RAZÍTKO A PODPIS:

KLAD LISTŮ

C
B
A

Územní plán Brloh	
ODŮVODNĚNÍ	VÝKRES PŘEDPOKLÁDANÝCH ZÁBORŮ PŮDNÍHO A LESNÍHO FONDU
PROJEKTOVÝ ATELIÉR AD s.r.o. ING. ARCH. JAROSLAV DANĚK HUSOVA 4, Č. BUDĚJOVICE, 370 01, TEL.: 387 311 236, 605 277 998 www.ateliered.cz, ateliered@ateliered.cz, IČ 25194771, DIČ CZ25194771	RAZÍTKO A PODPIS:
ZPRACOVATEL: ING. ARCH. DOMINIK DANĚK	
KRESLIL: ING. ARCH. DOMINIK DANĚK	
ČÍSLO ZAKÁZKY: 30_2020 / ČÍSLO VÝKRESU: 5B / ČÍSLO PARÉ: 1	
DATUM: ČERVENEC 2025	
MĚŘÍTKO: 1 : 5 000	
ZÁZNAM O ÚČINNOSTI	
DATUM NABYTÍ ÚČINNOSTI:	
POŘIZOVATEL: Obecní úřad Brloh Ludmila Borešková pověřený pořizováním na základě uzavřené smlouvy o výkonu činnosti	SPRÁVNÍ ORGÁN, KTERÝ ÚPD VYDAL: ZASTUPITELSTVO OBCE BRLOH
RAZÍTKO A PODPIS:	RAZÍTKO A PODPIS:

LEGENDA:

VYMEZUJÍCÍ HRANICE

- ŘEŠENÉ ÚZEMÍ
- ZASTAVĚNÉ ÚZEMÍ
- Z.1 — ZASTAVITELNÉ PLOCHY
- P.1 — PLOCHA PŘESTAVBY
- K.1 — PLOCHA ZMĚNY V KRAJINĚ
- US.1 — PLOCHY A KORIDORY PODMÍNĚNÉ ZPRACOVÁNÍM ÚZEMNÍ STUDIE
- U.1 — ČÁST ÚZEMNÍHO PLÁNU S PRVKY REGULAČNÍHO PLÁNU
- PLOCHY S ROZDÍLNÝM ZPŮSOBEM VYUŽITÍ
- KATASTRÁLNÍ ÚZEMÍ
- I. TŘÍDA OCHRANY
- I.TŘÍDA OCHRANY, NA KTERÉ NENÍ PROVEDEN ZÁBOR
- II. TŘÍDA OCHRANY
- II.TŘÍDA OCHRANY, NA KTERÉ NENÍ PROVEDEN ZÁBOR
- III. TŘÍDA OCHRANY
- IV. TŘÍDA OCHRANY
- V. TŘÍDA OCHRANY
- OSTATNÍ PLOCHY
- POZEMKY URČENÉ K PLNĚNÍ FUNKCÍ LESA
- LOKALITY Z PŘEDCHOZÍCH ÚPD
- LOKALITY NEZAHRNUTÉ Z PŘEDCHOZÍ ÚPD, VYPUŠTĚNÉ
- LOKALITY VYPUŠTĚNÉ PO SPOLEČNÉM JEDNÁNÍ
- MELIORAČNÍ PLOCHY
- VZDÁLENOST 50 m ODE OKRAJE LESA
- HRANICE BPEJ
- 8.50.11 III. — ČÍSLO BPEJ / TŘÍDA OCHRANY BPEJ

KLAD LISTŮ

C
B
A

Územní plán Brloh	
ODŮVODNĚNÍ	VÝKRES PŘEDPOKLÁDANÝCH ZÁBORŮ PŮDNÍHO A LESNÍHO FONDU
PROJEKTOVÝ ATELIÉR AD s.r.o. ING. ARCH. JAROSLAV DANĚK HUSOVA 4, Č. BUDĚJOVICE, 370 01, TEL.: 387 311 236, 605 277 998 www.ateliered.cz, ateliered@ateliered.cz, IČ 25194771, DIČ CZ25194771	RAZÍTKO A PODPIS:
ZPRACOVATEL: ING. ARCH. DOMINIK DANĚK	
KRESLIL: ING. ARCH. DOMINIK DANĚK	
ČÍSLO ZAKÁZKY: 30_2020 / ČÍSLO VÝKRESU: 5A / ČÍSLO PARÉ: 1	
DATUM: ČERVENEC 2025	
MĚŘÍTKO: 1 : 5 000	
ZÁZNAM O ÚČINNOSTI	
DATUM NABYTÍ ÚČINNOSTI:	
POŘIZOVATEL: Obecní úřad Brloh Ludmila Borešková pověřený pořizováním na základě uzavřené smlouvy o výkonu činnosti	SPRÁVNÍ ORGÁN, KTERÝ ÚPD VYDAL: ZASTUPITELSTVO OBCE BRLOH
RAZÍTKO A PODPIS:	RAZÍTKO A PODPIS: