# Územní plán Brloh

katastrální území: Jaronín, Jaronín-Kuklov, Brloh pod Kletí, Rojšín, Janské Údolí

KOORDINAČNÍ VÝKRES

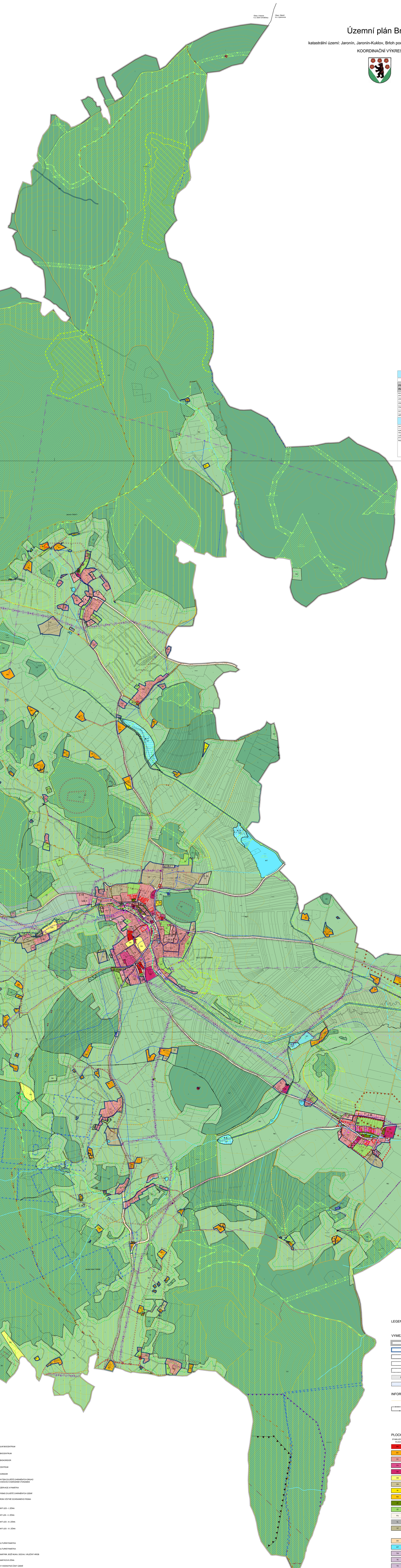


KLAD LISTŮ

| |
|---|
| C |
| B |
| A |

| Územní plán Brloh | |
|---|---|
| ODŮVODNĚNÍ | KOORDINAČNÍ VÝKRES |
| PROJEKTOVÝ ATELIÉR AD s.r.o.<br>ING. ARCH. JAROSLAV DANĚK<br>HUSOVA 4, Č. BUDĚJOVICE, 370 01, TEL.: 387 311 238, 605 277 998<br>www.ateliered.cz, ateliered@ateliered.cz, IČ: 25194771, DIČ: CZ25194771 | RAZÍTKA A PODPISY: |
| ZPRACOVATEL: ING. ARCH. DOMINIK DANĚK | |
| KRESLIL: ING. ARCH. DOMINIK DANĚK | |
| ČÍSLO ZAKÁZKY: 30_2020 / ČÍSLO VÝKRESU: 4C / ČÍSLO PARÉ: 1 | |
| DATUM: ČERVENEC 2025 | |
| MĚŘÍTKO: 1 : 5 000 | |
| ZÁZNAM O ÚČINNOSTI | |
| DATUM NABYTÍ ÚČINNOSTI: | |
| POŘIZOVATEL:<br>Obecní úřad Brloh<br>Ludmila Borovková<br>pověřený pořizovatel na základě uzavřené smlouvy s obcí Brloh | SPRÁVNÍ ORGÁN, KTERÝ ÚPD VYDAL:<br>ZASTUPITELSTVO OBCE BRLOH |
| RAZÍTKO A PODPIS: | RAZÍTKO A PODPIS: |

## LIMITY VYUŽITÍ ÚZEMÍ

- OCHRANNÉ PÁSMO SILNICE
- VZDÁLENOST 50 m OD OKRAJE LESA
- HRANICE ZÁPLAVOVÉHO ÚZEMÍ $Q_{100}$
- HRANICE ZÁPLAVOVÉHO ÚZEMÍ - AKTIVNÍ ZÓNA
- HRANICE NEJVYŠŠÍ ZAZNAMENANÉ POVODNĚ
- OCHRANNÉ PÁSMO ZDROJE I. STUPNĚ
- OCHRANNÉ PÁSMO ZDROJE II. STUPNĚ
- OCHRANNÉ PÁSMO ELEKTRICKÉHO VEDENÍ
- CHRÁNĚNÉ LOŽISKOVÉ ÚZEMÍ
- LOŽISKO NEROSTNÝCH SUROVIN - VÝHRADNÍ LOŽISKO
- PODDOLOVANÉ ÚZEMÍ
- OCHRANNÉ PÁSMO LETIŠTĚ - VZLETOVÉHO A PŘIBLIŽOVACÍHO PROSTORU
- OCHRANNÉ PÁSMO VOJENSKÉHO ÚJEZDU BOLETICE - ŠIŘE 1 KM VNĚ OD HRANICE ÚJEZDU
- OCHRANNÉ PÁSMO ZEMĚDĚLSKÉHO AREÁLU - STANOVENÉ
- OCHRANNÉ PÁSMO RADIORELÉOVÉ TRASY

CELÉ SPRÁVNÍ ÚZEMÍ OBCE JE SITUOVÁNO V OCHRANNÉM PÁSMU RADIOLOKátoru ČESKÉ BUDĚJOVICE
CELÉ SPRÁVNÍ ÚZEMÍ OBCE SE NACHÁZÍ V LETECKÉM KORIDORU
CELÉ SPRÁVNÍ ÚZEMÍ OBCE SE NACHÁZÍ VE VYMEZENÉM ÚZEMÍ MINISTERSTVA OBRANY ČR.
CELÉ SPRÁVNÍ ÚZEMÍ OBCE SE NACHÁZÍ V EVL BLANSKÝ LES
CELÉ SPRÁVNÍ ÚZEMÍ OBCE SE NACHÁZÍ V CHKO BLANSKÝ LES
KATASTRÁLNÍ ÚZEMÍ JARONÍN SE NACHÁZÍ V ZRANITELNÉ OBLASTI POVRCHOVÝCH A PODZEMNÍCH VOD

## LEGENDA

### VYMEZUJÍCÍ HRANICE

- ŘEŠENÉ ÚZEMÍ
- ZASTAVĚNÉ ÚZEMÍ
- Z 1 — ZASTAVITELNÁ PLOCHA
- P 1 — PLOCHA PŘESTAVBY
- K 1 — PLOCHA ZMĚN V KRAJINĚ
- US 1 — VYMEZENÉ PLOCHY S PODMÍNKOU PRO ROZHODOVÁNÍ ZPRACOVÁNÍ ÚZEMNÍ STUDIE
- U 1 — ČÁST ÚZEMNÍHO PLÁNU S PRVKY REGULAČNÍHO PLÁNU

### INFORMATIVNÍ ÚDAJE

- VRSTEVNICE
- KU — KATASTRÁLNÍ ÚZEMÍ

### PLOCHY S ROZDÍLNÝM ZPŮSOBEM VYUŽITÍ

| STABILIZOVANÉ PLOCHY | PLOCHY ZMĚN | |
|---|---|---|
| BH | | BYDLENÍ HROMADNÉ |
| BV | BV | BYDLENÍ VENKOVSKÉ |
| SV | SV | SMÍŠENÉ OBYTNÉ VENKOVSKÉ |
| OV | | OBČANSKÉ VYBAVENÍ - VEŘEJNÉ |
| OK | OK | OBČANSKÉ VYBAVENÍ - KOMERČNÍ |
| OS | | OBČANSKÉHO VYBAVENÍ - SPORT |
| OH | | OBČANSKÉHO VYBAVENÍ - HŘBITOVY |
| RI | RI | REKREACE INDIVIDUÁLNÍ |
| RH | | REKREACE HROMADNÁ - REKREAČNÍ AREÁLY |
| ZH | ZH | ZELEŇ - PARKY A PARKOVĚ UPRAVENÉ PLOCHY |
| ZZ | ZZ | ZELEŇ - ZAHRADY A SADY |
| PU | PU | VEŘEJNÁ PROSTRANSTVÍ VŠEOBECNÁ |
| VL | | VÝROBA LEHKÁ |
| VZ | VZ | VÝROBA ZEMĚDĚLSKÁ A LESNICKÁ |
| | VE | VÝROBA ENERGIE Z OBNOVITELNÝCH ZDROJŮ |
| DS | | DOPRAVA SILNIČNÍ |
| WT | WT | VODNÍ A VODNÍCH TOKŮ |
| TW | TW | VODNÍ HOSPODÁŘSTVÍ |
| TE | | ENERGETIKA |
| TS | | ELEKTRONICKÉ KOMUNIKACE |
| TO | | NAKLÁDÁNÍ S ODPADY |
| LU | LU | LESNÍ VŠEOBECNÉ |
| NU | | PŘÍRODNÍ VŠEOBECNÉ |

### DOPRAVNÍ INFRASTRUKTURA

- SILNICE II. A III. TŘÍDY
- MÍSTNÍ A ÚČELOVÉ KOMUNIKACE
- CYKLOTRASA
- HYPOSTEZKA
- TURISTICKÁ TRASA

### TECHNICKÁ INFRASTRUKTURA

- NÁVRH KORIDORU TECHNICKÉ INFRASTRUKTURY - PLYNOVODŮ
- DN2 Bj/11 — VTL plynovod Smeděč - Brloh, nadmístního významu

ENERGETICKÉ ŘEŠENÍ

- EL. VEDENÍ VVN 22 kV
- TRAFOSTANICE

SPOJE A INFORMATIKA

- RADIORELÉOVÁ TRASA
- TELEKOMUNIKAČNÍ KABEL
- ELEKTRONICKÉ KOMUNIKAČNÍ ZAŘÍZENÍ

VODOHOSPODÁŘSKÉ ŘEŠENÍ

- SUCHÝ POLDR - NÁVRH
- VODOVOD
- VODOVOD - NÁVRH
- OTEVŘENÁ VODOTEČ
- ZATRUBNĚNÁ VODOTEČ
- VODNÍ ZDROJ
- VODOJEM
- KANALIZACE
- KANALIZACE - NÁVRH

### ÚSES A OCHRANA ŽIVOTNÍHO PROSTŘEDÍ

- NADREGIONÁLNÍ BIOCENTRUM
- REGIONÁLNÍ BIOCENTRUM
- REGIONÁLNÍ BIOKORIDOR
- LOKÁLNÍ BIOCENTRUM
- LOKÁLNÍ BIOKORIDOR
- ÚZEMÍ S VÝSKYTEM ZVLÁŠTĚ CHRÁNĚNÝCH DRUHŮ ROSTLIN A ŽIVOČICHŮ S NÁRODNÍM VÝZNAMEM
- PŘÍRODNÍ REZERVACE A PAMÁTKA
- OCHRANNÉ PÁSMO ZVLÁŠTĚ CHRÁNĚNÝCH ÚZEMÍ
- PAMÁTNÝ STROM VČETNĚ OCHRANNÉHO PÁSMA
- CHKO BLANSKÝ LES - I. ZÓNA
- CHKO BLANSKÝ LES - II. ZÓNA
- CHKO BLANSKÝ LES - III. ZÓNA
- CHKO BLANSKÝ LES - IV. ZÓNA

### OCHRANA KULTURNÍCH HODNOT

- NEMOVITÁ KULTURNÍ PAMÁTKA
- NEMOVITÁ KULTURNÍ PAMÁTKA
- KAPLIČKA, PAMÁTNÍK, BOŽÍ MUKA, SOCHA, VÁLEČNÝ HROB
- VESNICKÁ PAMÁTKOVÁ ZÓNA
- URBANISTICKY HODNOTNÁ ČÁST ÚZEMÍ
- ARCHITEKTONICKY HODNOTNÉ STAVBY
- ÚZEMÍ S ARCHEOLOGICKÝMI NÁLEZY

CELÉ ŘEŠENÉ ÚZEMÍ JE ÚZEMÍM S ARCHEOLOGICKÝMI NÁLEZY

| | |
|---|---|
| C | |
| B | |
| A | |


| Územní plán Brloh | |
|---|---|
| ODŮVODNĚNÍ | KOORDINAČNÍ VÝKRES |
| PROJEKTOVÝ ATELIÉR AD s.r.o.<br>ING. ARCH. JAROSLAV DANĚK<br>HUSOVA 4, Č. BUDĚJOVICE, 370 01, TEL.: 387 311 238, 605 277 998<br>www.ateliered.cz, ateliered@ateliered.cz, IČ: 25194771, DIČ: CZ25194771 | RAZÍTKA A PODPISY: |
| ZPRACOVATEL: ING. ARCH. DOMINIK DANĚK | |
| KRESLIL: ING. ARCH. DOMINIK DANĚK | |
| ČÍSLO ZAKÁZKY: 30_2020 / ČÍSLO VÝKRESU: 4A / ČÍSLO PARÉ: 1 | |
| DATUM: ČERVENEC 2025 | |
| MĚŘÍTKO: 1 : 5 000 | |
| ZÁZNAM O ÚČINNOSTI | |
| DATUM NABYTÍ ÚČINNOSTI: | |
| POŘIZOVATEL:<br>Obecní úřad Brloh<br>Ludmila Borovková<br>pověřený pořizovatel na základě uzavřené smlouvy s obcí Brloh | SPRÁVNÍ ORGÁN, KTERÝ ÚPD VYDAL:<br>ZASTUPITELSTVO OBCE BRLOH |
| RAZÍTKO A PODPIS: | RAZÍTKO A PODPIS: |